

**PRIMUS**

Programma di computo e contabilità dei lavori; strumento intuitivo, che assolve alle esigenze operative di uffici tecnici di professionisti, imprese ed amministrazioni ed opera in ambiente Windows.

**Roberto Malinverno** **8**

**COAL V**

Software per l'ingegneria civile, dedicato al calcolo e alla graficizzazione di strutture intelaiate in c.a. e in acciaio in zone sismiche e non.

**Roberto Malinverno** **12**

**REALIZZATO**

**RIUSO DI OFFICINA**

Recupero anziché demolizione, in questo intervento che si caratterizza per le bombature di facciata di grande impatto visivo.

**Paolo Righetti** **26**

**CENTRALE TECNOLOGICA IN FIERA**

Nell'ambito del programma di riqualificazione della Fiera di Milano si inserisce l'intervento di realizzazione della centrale tecnologica del padiglione 13.

**Paolo Righetti** **30**

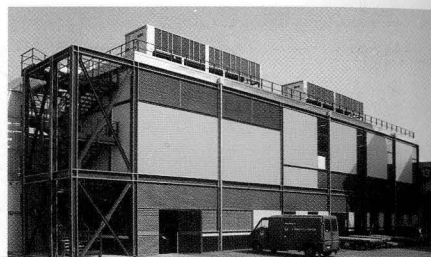

**ABBASSARE UN SOLAIO**

Innanzitutto un'accurata diagnostica. Fasi di movimentazione programmate "ad hoc".

Con la massima attenzione alla conservazione dei decori del soffitto.

**Francesca Prandoni** **32**

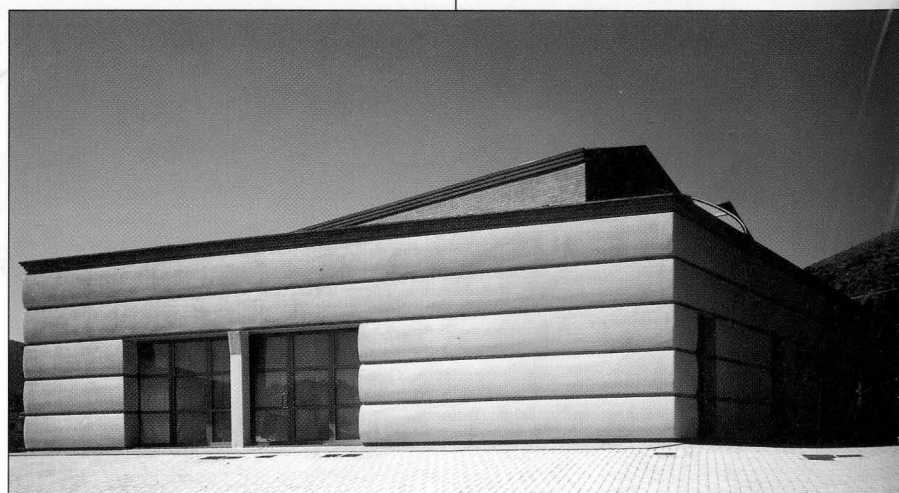
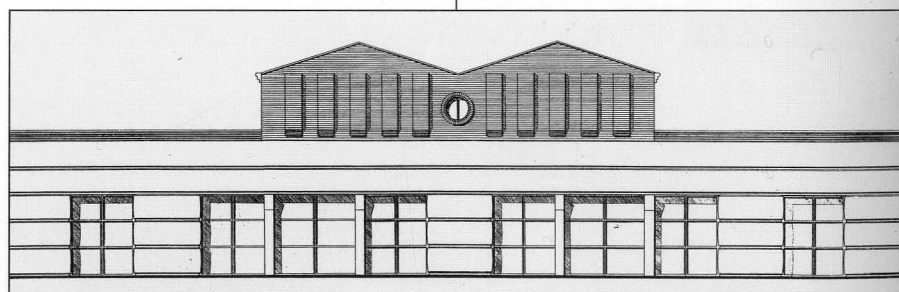

**GRANITO PER CAMBIARE FACCIATA**

Facciata ventilata in lastre di granito composito e spessore ridotto per caratterizzare un nuovo edificio a destinazione commerciale.

**Margherita Toffolon** **34**

**UMIDITA' A TEATRO**

L'intervento di deumidificazione delle murature del Teatro Olimpico di Vicenza, ha consentito di recuperare gli affreschi del salone dell'Odèo fortemente degradati a causa dei sali trasportati dall'acqua risalente per capillarità.

**Margherita Toffolon** **36**

**CULTURA**

**VISTI DA VICINO**

Alla fine degli anni '80, Modulo aveva iniziato una serie di colloqui con i massimi esponenti dell'architettura europea, serie che continua anche oggi con altri autori. Facciamo oggi un bilancio con l'autore.

**Giuseppe Biondo** **38**

**RESTAURO AD "ALTA QUOTA"**

La Stazione della slittovia al Lago Nero dell'architetto Carlo Mollino, progettata negli anni '40, viene recuperata grazie anche ai finanziamenti della CEE. Il restauro conservativo ed una proposta di riuso compatibile con l'architettura e l'altitudine.

**G. Brino, G. Rajneri** **40**

**IL COSTO DELLA QUALITA'**

Lo studio di progettazione è un "unità produttiva" i cui costi vanno gestiti in maniera razionale: costi di prevenzione, di controllo, degli insuccessi, delle riprogettazioni, etc.

**Dario Grisot** **44**

**ATTUALITÀ**

**PREFABBRICAZIONE IN MOSTRA**

Il Saie dell'ottobre scorso quale occasione per una mostra storica sulla prefabbricazione italiana in calcestruzzo, attraverso un excursus fotografico dei prodotti che ne hanno segnato l'evoluzione.

**Paolo Cervesato** **48**

**LUNGA VITA AL CLS**

Presentato ufficialmente con tutti gli onori, Glenium, una nuova linea di additivi, è senza dubbio un grande passo in avanti nella ricerca chimica per le costruzioni, per migliorare la lavorabilità e di conseguenza la durabilità del calcestruzzo.

**Paolo Prosperi** **52**

**IDEE E MERCATO**

**FINESTRE**

Tendenze, tecnologie, progetti, fatti e opinioni: un quadro attuale e molto variegato di questo importante settore produttivo.

**Marco Scamporrino** **54**

**NORME E LEGGI**

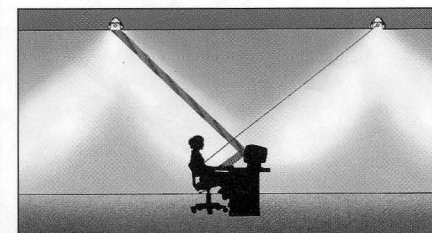

**ILLUMINAZIONE A NORMA**

La "626", la legge per la tutela della salute dei lavoratori, ha posto l'esigenza di un riesame generale dell'ergonomia del videoterminale.

**Gianni Forcolini** **62**

**TECNOLOGIA**

**DIVIDE ET IMPERA**

La compartimentazione come fondamentale principio di sicurezza antincendio. Caratteristiche e tipi dei più diffusi sistemi di pareti tagliafuoco.

**Paolo Asti** **66**

**COPRIRE GLI IMPIANTI**

Cassonetti e copritubo, prefabbricati e non, per il passaggio di ogni tipo di condotto impiantistico all'interno e all'esterno.

**Paolo Asti** **72**

**GLI ITINERARI** *Supplemento*

**BERLINO, 48 EDIFICI**

L'opportunità della riunificazione delle due Germanie rende Berlino il più attuale laboratorio di architettura attuale. Una guida agli edifici, ai cantieri, agli eventi.

**Erica Tremolada** **83**



**RUBRICHE**

Bit Miscellanea	14
Lettere	16
Notizie	17
Mostre e Convegni	20
Recensioni	22
Prodotto	76

*In copertina:* L'edificio a S. Maria del Giudice, in provincia di Lucca. Un progetto di Pietro Carlo Pellegrini.